Advantix-Bad- und Bodenentwässerung

Kombinationsmöglichkeiten und Bestseller.

viega

Systemmaß 100 x 100 mm

Abgang waagerecht

Badabläufe für Badinstallation
Montageort: auf der Rohbetondecke

Aufbauhöhe bis Estrichoberkante ▼	Sperrwasserhöhe (mm)	Ablaufleistung (l/s)		Verbundabdichtung	Aufsätze		
				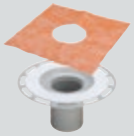			
				Art. Nr. 471 057	**Art. Nr. 555 177**	**Art. Nr. 555 214**	**Art. Nr. 488 987**
				Advantix-Aufstockelement für Verbundabdichtung mit Kerdimanschette	**Advantix-Aufsatz** mit Rost, quadratisch 100 x 100, Rahmen aus Kunststoff	**Advantix-Aufsatz** mit Rost, quadratisch, 100 x 100, verschraubt, Rahmen aus Edelstahl	**Advantix-Aufsatzrahmen** für Rost, quadratisch, 100 x 100, Rahmen aus Edelstahl
62 mm 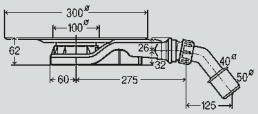 **Art. Nr. 687 687**	25	0,5		ist enthalten	✓	✓	✓ in Kombination mit Visign-Rosten
70 mm 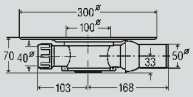 **Art. Nr. 565 695**	30	0,5	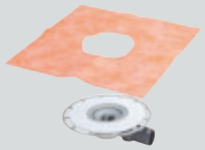	ist enthalten	✓	✓	✓ in Kombination mit Visign-Rosten
85 mm 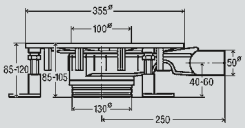 **Art. Nr. 669 232**	35–50	0,8–1,2	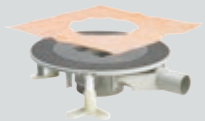	ist enthalten	✓	✓	✓ in Kombination mit Visign-Rosten
105 mm 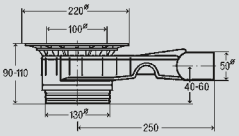 **Art. Nr. 661 762**	35–50	0,8–1,2		✓	✓	✓	✓ in Kombination mit Visign-Rosten
115 mm 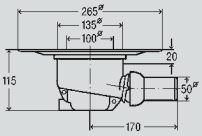 **Art. Nr. 556 945**	50	0,9	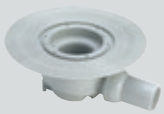	✓	✓	✓	✓ in Kombination mit Visign-Rosten

Systemmaß 145 x 145 mm

Abgang waagerecht

Bodenabläufe für Nassräume
Montageort: auf der Rohbetondecke

Aufbauhöhe bis Estrichoberkante ▼	Sperrwasserhöhe (mm)	Ablaufleistung (l/s)		Verbundabdichtung	Aufsätze		
				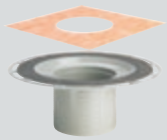			
				Art. Nr. 471 064	**Art. Nr. 555 498**	**Art. Nr. 555 504**	**Art. Nr. 489 038**
				Advantix-Aufstockelement für Verbundabdichtung, mit Kerdimanschette	**Advantix-Aufsatz** mit Rost, quadratisch, 150 x 150, Rahmen aus Kunststoff	**Advantix-Aufsatz** mit Rost, quadratisch, 150 x 150, Rahmen aus Kunststoff, verschraubt	**Advantix-Aufsatzrahmen** für Rost, quadratisch, 150 x 150 Rahmen aus Edelstahl
85 mm 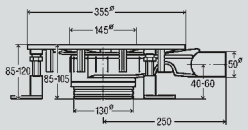			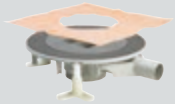	ist enthalten	✓	✓	✓ in Kombination mit Visign-Rosten
Art. Nr. 669 232	35–50	0,8–1,2					
110 mm 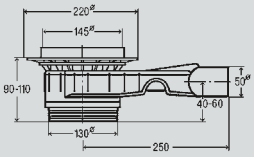				✓	✓	✓	✓ in Kombination mit Visign-Rosten
Art. Nr. 661 762	35–50	0,8–1,2					
140 mm 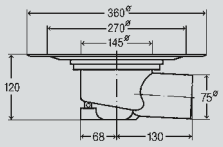			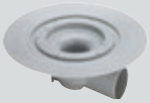	✓	✓	✓	✓ in Kombination mit Visign-Rosten
Art. Nr. 289 461	50	1,1					
150 mm 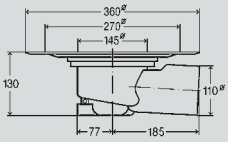			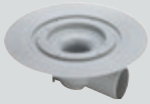	✓	✓	✓	✓ in Kombination mit Visign-Rosten
Art. Nr. 289 454	50	1,7					

Systemmaß 145 x 145 mm

Abgang senkrecht

Bodenabläufe für Nassräume
Montageort: in der Rohbetondecke

	Sperrwasserhöhe (mm)	Ablaufleistung (l/s)		Aufsteigende Feuchtigkeit	Verbundabdichtung	Aufsätze		
				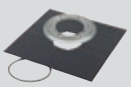	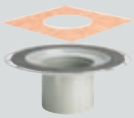			
				Art. Nr. 125 530	**Art. Nr. 471 064**	**Art. Nr. 555 498**	**Art. Nr. 555 504**	**Art. Nr. 489 038**
				Advantix Abdichtungsflansch, EPDM, Bitumenunterschicht, Glasfasereinlage	**Advantix-Aufstockelement** für Verbundabdichtung mit Kerdimanschette	**Advantix-Aufsatz** mit Rost, quadratisch, 150 x 150, Rahmen aus Kunststoff	**Advantix-Aufsatz** mit Rost, quadratisch, 150 x 150, Rahmen aus Kunststoff, verschraubt	**Advantix-Aufsatzrahmen** für Rost, quadratisch, 150 x 150, Rahmen aus Edelstahl
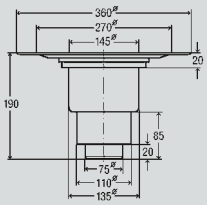				✓	✓	✓	✓	✓ in Kombination mit Visign-Rosten
Montageort: in der Bodenplatte, Erdreich berührende Bauteile								
Art. Nr. 284 947 DN50 (H1=160 mm)	50	1,5						
Art. Nr. 284 954 DN70 (H1=175)	50	1,6						
Art. Nr. 284 961 DN100/70	50	1,7						
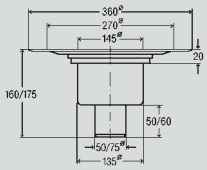 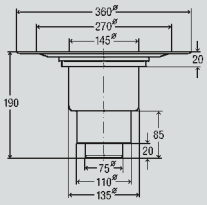					✓	✓	✓	✓ in Kombination mit Visign-Rosten
Montageort: in der Decke ohne Brandschutz								
Art. Nr. 284 947 DN50 (H1=160 mm)	50	1,5						
Art. Nr. 284 954 DN70 (H1=175)	50	1,6						
Art. Nr. 284 961 DN100/70	50	1,7						
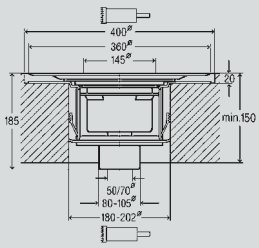					✓	✓	✓	✓ in Kombination mit Visign-Rosten
Montageort: in der Decke mit Brandschutz (R120)								
Art. Nr. 491 659 DN50	50	1,5						
Art. Nr. 491 666 DN70	50	1,6						

Systemmaß 100 x 100 mm

Abgang senkrecht

Badabläufe für Badinstallation
Montageort: in der Rohbetondecke

	Sperrwasserhöhe (mm)	Ablaufleistung (l/s)		Aufsteigende Feuchtigkeit	Verbundabdichtung	Aufsätze		
				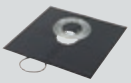	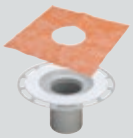			
				Art. Nr. 287 924	**Art. Nr. 471 057**	**Art. Nr. 555 177**	**Art. Nr. 555 214**	**Art. Nr. 488 987**
				Advantix Abdichtungsflansch EPDM, Bitumenunterschicht, Glasfasereinlage	**Advantix-Aufstockelement** für Verbundabdichtung, mit Kerdimanschette	**Advantix-Aufsatz** mit Rost, quadratisch, 100 x 100, Rahmen aus Kunststoff	**Advantix-Aufsatz** mit Rost, quadratisch, 100 x 100, verschraubt, Rahmen aus Edelstahl	**Advantix-Aufsatzrahmen** für Rost, quadratisch, 100 x 100, Rahmen aus Edelstahl
Montageort: in der Bodenplatte, Erdreich berührende Bauteile 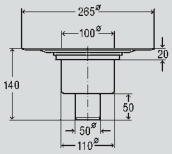 **Art. Nr. 470 937**	50	0,9		✓	✓	✓	✓	✓ in Kombination mit Visign-Rosten
Montageort: in der Decke, ohne Brandschutz 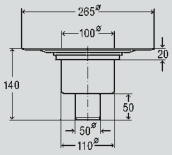 **Art. Nr. 470 937**	50	0,9			✓	✓	✓	✓ in Kombination mit Visign-Rosten
Montageort: in der Decke, mit Brandschutz (R120) 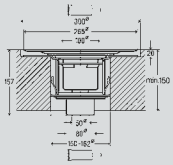 **Art. Nr. 491 642**	50	0,9			✓	✓	✓	✓ in Kombination mit Visign-Rosten

Die beliebtesten Modelle auf einen Blick.

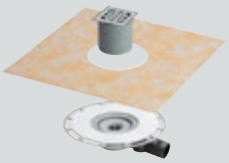

Advantix-Badablauf
- für Verbundabdichtung (geflieste Dusche) mit Flüssigfolie oder Abdichtungsmatte

Ausstattung
Abdichtungsflansch, Bauschutz, Aufsatz mit Rahmen Edelstahl 1.4404, Aufsatz 100x100 mm, Rost Edelstahl 1.4301, Schlüter-KERDI-Abdichtungsmanschette, Zulauf DN40, Ablaufrohr mit Kugelgelenk klebbar (ASA), Geruchverschluss herausnehmbar
Technische Daten
Belastungsklasse K=300 kg, Sperrwasserhöhe 30 mm
Modell 4939

DN	AL [l/s]	Aw	VE	**Artikel**
50	0,5	✓	1	**565 701**

AL = Ablaufleistung
Aw = Abgang waagerecht

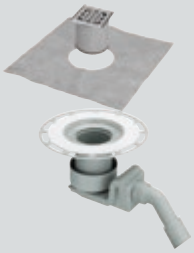

Advantix-Badablauf
- für Verbundabdichtung (geflieste Dusche) mit Flüssigfolie oder Abdichtungsmatte

Ausstattung
Aufstockelement Kunststoff, Aufsatz mit Rahmen Edelstahl 1.4404, Rost Edelstahl 1.4301 gezogen, Schlüter-KERDI-Abdichtungsmanschette, Bauschutz, Ablaufbogen 45°
Modell 4927

DN	AL [l/s]	Aw	VE	**Artikel**
40/50	0,55	✓	1	**557 058**

AL = Ablaufleistung (nach DIN EN 274)

Advantix-Badablauf
Ausstattung
Abdichtungsflansch, Aufsatz 100x100 mm dreh- und höhenverstellbar, Stopfen, Rahmen Kunststoff, Rost Edelstahl 1.4301, Zulauf DN40, Ablaufrohr mit Kugelgelenk, Geruchverschluss herausnehmbar
Technische Daten
Sperrwasserhöhe 30 mm, Belastungsklasse K=300 kg
Modell 4935.1

DN	AL [l/s]	Aw	VE	**Artikel**
50	0,6	✓	1	**557 119**

AL = Ablaufleistung (nach DIN EN 1253)
As = Abgang waagerecht

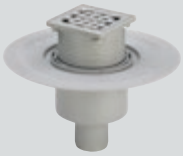

Advantix-Badablauf
Ausstattung
Abdichtungsflansch, Stopfen, Aufsatz 100x100 mm dreh- und höhenverstellbar, Rahmen Kunststoff, Rost Edelstahl 1.4301, Geruchverschluss herausnehmbar
Technische Daten
Belastungsklasse K=300 kg
güteüberwacht nach DIN EN 1253
Modell 4926

DN	AL [l/s]	As	VE	**Artikel**
50	0,9	✓	1	**556 914**

AL = Ablaufleistung
As = Abgang senkrecht

Advantix-Bodenablauf
Ausstattung
Abdichtungsflansch, Aufsatz 150x150 mm dreh- und höhenverstellbar, Stopfen, Rahmen Kunststoff, Rost Edelstahl 1.4301, Geruchverschluss herausnehmbar
Technische Daten
Belastungsklasse K=300 kg
güteüberwacht nach DIN EN 1253
Modell 4955.1

DN	AL [l/s]	Aw	VE	**Artikel**
70	1,1	✓	1	**557 164**
100	1,7	✓	1	**557 171**

AL = Ablaufleistung (nach DIN EN 1253)
As = Abgang waagerecht

Advantix-Bodenablauf
Ausstattung
Abdichtungsflansch, Aufsatz 150x150 mm dreh- und höhenverstellbar, Stopfen, Rahmen Kunststoff, Rost Edelstahl 1.4301, Geruchverschluss herausnehmbar
Technische Daten
Belastungsklasse K=300 kg
güteüberwacht nach DIN EN 1253
Modell 4951.1

DN	AL [l/s]	As	VE	**Artikel**
50	1,5	✓	1	**557 188**
70	1,6	✓	1	**557 195**
70/100	1,7	✓	1	**557 201**

AL = Ablaufleistung (nach DIN EN 1253)
As = Abgang senkrecht

DE 724 603-1/14 · Änderungen vorbehalten

Viega GmbH & Co. KG
Postfach 4 30/4 40
57428 Attendorn

Technische Beratung
Telefon: +49 2722 61-1100
Telefax: +49 2722 61-1101
service-technik@viega.de

Planungssoftware
Telefon: +49 2722 61-1700
Telefax: +49 2722 61-1701
service-software@viega.de

info@viega.de
www.viega.de